

Demonstrativo de Produção

Hospital Estadual Geral de Goiânia Dr. Alberto Rassi – HGG

| HGG - 2020 | | | | |
|--|------------------------------|--------------|---------------------|-------------|
| LINHAS DE CONTRATAÇÕES | CONTRATADA | OUTUBRO | Cumprimento de Meta | Variável |
| Internação (Saídas Hospitalares) | 811 | 413 | 51% | -49% |
| Atividade Ambulatorial | 17.028 | 7.256 | 43% | -57% |
| SAÍDAS HOSPITALARES POR ESPECIALIDADE | CONTRATADA | OUTUBRO | Cumprimento de Meta | Variável |
| Saídas Cirúrgicas | 622 | 270 | 43% | -57% |
| Saídas Clínicas | 167 | 172 | 103% | 3% |
| Saídas Cuidados Paliativos | 22 | 25 | 114% | 14% |
| TOTAL | 811 | 467 | 58% | -42% |
| ATENDIMENTO AMBULATORIAL POR ESPECIALIDADE | CONTRATADA | OUTUBRO | Cumprimento de Meta | Variável |
| Consultas Médicas | 11.749 | 5.240 | 45% | -55% |
| Consultas Não Medicas | 5.279 | 2.016 | 38% | -62% |
| TOTAL | 12.770 | 7.256 | 57% | -43% |
| CIRURGIAS | CONTRATADA | OUTUBRO | Cumprimento de Meta | Variável |
| Cirurgias | 660 | 305 | 46% | -54% |
| HEMODINÂMICA | CONTRATADA | OUTUBRO | Cumprimento de Meta | Variável |
| Hemodinâmica | 30 | 24 | 80% | -20% |
| SADT EXTERNO | CONTRATADA (vagas ofertadas) | OUTUBRO | Cumprimento de Meta | Variável |
| SADT | 980 | 4 | 0,4% | -99,6% |

Fonte: Escritório da Qualidade

Produção Contratada e Realizada
**Hospital Estadual Geral Dr Alberto Rassi- Idtech
Contrato: 24/2012 - 13º Termo Aditivo**

| Serviços | jan/20 | | fev/20 | | mar/20 | | abr/20 | | mai/20 | | jun/20 | | jul/20 | |
|----------------------------------|---------|--------|---------|--------|---------|--------|---------|--------|---------|--------|---------|--------|---------|--------|
| | Contrat | Realiz | Contrat | Realiz | Contrat | Realiz | Contrat | Realiz | Contrat | Realiz | Contrat | Realiz | Contrat | Realiz |
| Internação (Saídas hospitalares) | 996 | 765 | 996 | 686 | 811 | 702 | 811 | 384 | 811 | 450 | 811 | 403 | 811 | 431 |
| Atividade Ambulatorial | 17.028 | 16.603 | 17.028 | 14.347 | 17.028 | 13.696 | 17.028 | 2.689 | 17.028 | 3.515 | 17.028 | 4.406 | 17.028 | 4.415 |
| SADT Externo | 980 | 1.087 | 980 | 1.084 | 980 | 1.273 | 980 | 0 | 980 | 0 | 980 | 0 | 980 | 0 |

Saídas Hospitalares por Especialidade

| Serviços | jan/20 | | fev/20 | | mar/20 | | abr/20 | | mai/20 | | jun/20 | | jul/20 | |
|---------------------|------------|------------|------------|------------|------------|------------|------------|------------|------------|------------|------------|------------|------------|------------|
| | Contrat | Realiz | Contrat | Realiz | Contrat | Realiz | Contrat | Realiz | Contrat | Realiz | Contrat | Realiz | Contrat | Realiz |
| Clínica Médica | 276 | 192 | 276 | 159 | 167 | 190 | 167 | 180 | 167 | 180 | 167 | 165 | 167 | 174 |
| Clinica Cirúrgica | 700 | 546 | 700 | 502 | 622 | 489 | 622 | 191 | 622 | 263 | 622 | 230 | 622 | 241 |
| Cuidados Paliativos | 20 | 27 | 20 | 25 | 22 | 23 | 22 | 13 | 22 | 7 | 22 | 8 | 22 | 16 |
| Total | 996 | 765 | 996 | 686 | 811 | 702 | 811 | 384 | 811 | 450 | 811 | 403 | 811 | 431 |

Atendimento Ambulatorial por Especialidade

| Atividade Ambulatorial | jan/20 | | fev/20 | | mar/20 | | abr/20 | | mai/20 | | jun/20 | | jul/20 | |
|------------------------|---------------|---------------|---------------|---------------|---------------|---------------|---------------|--------------|---------------|--------------|---------------|--------------|---------------|--------------|
| | Contrat | Realiz | Contrat | Realiz | Contrat | Realiz | Contrat | Realiz | Contrat | Realiz | Contrat | Realiz | Contrat | Realiz |
| Consultas Médicas | 11.749 | 11.429 | 11.749 | 10.786 | 11.749 | 8.801 | 11.749 | 2.343 | 11.749 | 3.148 | 11.749 | 3.798 | 11.749 | 3.885 |
| Consultas Não Médicas | 5.279 | 5.174 | 5.279 | 3.561 | 5.279 | 4.895 | 5.279 | 346 | 5.279 | 367 | 5.279 | 608 | 5.279 | 530 |
| Total | 17.028 | 16.603 | 17.028 | 14.347 | 17.028 | 13.696 | 17.028 | 2.689 | 17.028 | 3.515 | 17.028 | 4.406 | 17.028 | 4.406 |

Cirurgias

| Serviços | jan/20 | | fev/20 | | mar/20 | | abr/20 | | mai/20 | | jun/20 | | jul/20 | |
|-----------|---------|--------|---------|--------|---------|--------|---------|--------|---------|--------|---------|--------|---------|--------|
| | Contrat | Realiz | Contrat | Realiz | Contrat | Realiz | Contrat | Realiz | Contrat | Realiz | Contrat | Realiz | Contrat | Realiz |
| Cirurgias | 700 | 595 | 700 | 518 | 660 | 550 | 660 | 219 | 660 | 281 | 660 | 270 | 660 | 262 |

Procedimentos de Hemodinâmica

| Serviços | abr/20 | | mai/20 | | jun/20 | | jul/20 | | Total do Período | | | |
|--------------|---------|--------|---------|--------|---------|--------|---------|--------|------------------|--------|----------|---------|
| | Contrat | Realiz | Contrat | Realiz | Contrat | Realiz | Contrat | Realiz | Contrat | Realiz | % Realiz | % |
| Hemodinâmica | 30 | 23 | 30 | 19 | 30 | 26 | 30 | 20 | 120 | 88 | 73,33% | -26,67% |

Fonte: Escritório da Qualidade

Produção Contratada e Realizada
Hospital Estadual Geral Dr Alberto Rassi- Idtech
Contrato: 24/2012 - 13º Termo Aditivo

| Serviços | ago/20 | | set/20 | | out/20 | | Total do Período | | | |
|----------------------------------|---------|--------|---------|--------|---------|--------|------------------|--------|----------|---------|
| | Contrat | Realiz | Contrat | Realiz | Contrat | Realiz | Contrat | Realiz | % Realiz | % |
| Internação (Saídas Hospitalares) | 811 | 399 | 811 | 413 | 811 | 467 | 8.480 | 5.100 | 60,14% | -39,86% |
| Atividade Ambulatorial | 17.028 | 4.437 | 17.028 | 5.867 | 17.028 | 7.256 | 170.280 | 77.231 | 45,36% | -54,64% |
| SADT Externo | 980 | 0 | 980 | 0 | 980 | | 9.800 | 3.444 | 35,14% | -64,86% |

Saídas Hospitalares por Especialidade

| Serviços | ago/20 | | set/20 | | out/20 | | Total do Período | | | |
|---------------------|------------|------------|------------|------------|------------|------------|------------------|--------------|---------------|----------------|
| | Contrat | Realiz | Contrat | Realiz | Contrat | Realiz | Contrat | Realiz | % Realiz | % |
| Clínica Médica | 276 | 144 | 167 | 161 | 167 | 172 | 1.997 | 1.717 | 85,98% | -14,02% |
| Clinica Cirúrgica | 700 | 238 | 622 | 233 | 622 | 270 | 6.454 | 2.970 | 46,02% | -53,98% |
| Cuidados Paliativos | 20 | 17 | 22 | 19 | 22 | 25 | 214 | 161 | 75,23% | -24,77% |
| Total | 996 | 399 | 811 | 413 | 811 | 467 | 8.665 | 4.687 | 54,09% | -45,91% |

Atendimento Ambulatorial por Especialidade

| Atividade Ambulatorial | ago/20 | | set/20 | | out/20 | | Total do Período | | | |
|------------------------|---------------|--------------|---------------|--------------|---------------|--------------|------------------|---------------|---------------|----------------|
| | Contrat | Realiz | Contrat | Realiz | Contrat | Realiz | Contrat | Realiz | % Realiz | % |
| Consultas Médicas | 11.749 | 3.939 | 11.749 | 5.192 | 11.749 | 5.240 | 117.490 | 58.561 | 49,84% | -50,16% |
| Consultas Não Médicas | 5.279 | 498 | 5.279 | 675 | 5.279 | 2.016 | 52.790 | 18.670 | 35,37% | -64,63% |
| Total | 17.028 | 4.437 | 17.028 | 5.867 | 17.028 | 7.256 | 170.280 | 77.222 | 45,35% | -54,65% |

Cirurgias

| Serviços | ago/20 | | set/20 | | out/20 | | Total do Período | | | |
|-----------|---------|--------|---------|--------|---------|--------|------------------|--------|----------|---------|
| | Contrat | Realiz | Contrat | Realiz | Contrat | Realiz | Contrat | Realiz | % Realiz | % |
| Cirurgias | 660 | 266 | 660 | 287 | 660 | 305 | 6.680 | 3.553 | 53,19% | -46,81% |

Procedimentos de Hemodinâmica

| Serviços | ago/20 | | set/20 | | out/20 | | Total do Período | | | |
|--------------|---------|--------|---------|--------|---------|--------|------------------|--------|----------|---------|
| | Contrat | Realiz | Contrat | Realiz | Contrat | Realiz | Contrat | Realiz | % Realiz | % |
| Hemodinâmica | 30 | 19 | 30 | 20 | 30 | 24 | 210 | 151 | 71,90% | -28,10% |

Fonte: Escritório da Qualidade

Produção Mensal de Consultas Ambulatoriais

| | 2012 | 2013 | 2014 | 2015 | 2016 | 2017 | 2018 | 2019 | 2020 |
|--------------|---------------|----------------|----------------|----------------|----------------|----------------|----------------|----------------|---------------|
| Jan | | 8.829 | 8.177 | 7.425 | 8.000 | 9.965 | 11.032 | 11.536 | 16.603 |
| Fev | | 8.877 | 9.579 | 7.689 | 8.480 | 10.475 | 10.117 | 13.627 | 14.347 |
| Mar | 5.266 | 10.313 | 8.346 | 8.900 | 11.529 | 10.936 | 13.161 | 19.533 | 13.696 |
| Abr | 9.332 | 11.130 | 7.300 | 7.913 | 9.693 | 11.022 | 12.028 | 19.044 | 2.689 |
| Mai | 10.695 | 9.476 | 8.497 | 8.996 | 9.389 | 10.604 | 11.505 | 19.472 | 3.515 |
| Jun | 9.702 | 8.913 | 7.805 | 8.985 | 11.313 | 9.867 | 11.658 | 15.565 | 4.406 |
| Jul | 7.901 | 7.568 | 8.369 | 9.169 | 10.248 | 9.046 | 10.537 | 18.568 | 4.415 |
| Ago | 10.577 | 9.352 | 9.560 | 9.768 | 13.979 | 13.490 | 12.399 | 18.410 | 4.437 |
| Set | 8.978 | 9.785 | 9.369 | 9.437 | 13.204 | 11.691 | 11.686 | 20.067 | 5.867 |
| Out | 10.092 | 10.076 | 8.936 | 9.270 | 9.854 | 11.555 | 11.701 | 19.805 | 7.256 |
| Nov | 9.680 | 8.280 | 8.590 | 9.737 | 14.090 | 12.651 | 14.002 | 19.982 | |
| Dez | 7.894 | 7.619 | 7.188 | 8.359 | 10.446 | 11.019 | 10.769 | 16.982 | |
| TOTAL | 90.117 | 110.218 | 101.716 | 105.648 | 130.225 | 132.321 | 140.595 | 212.591 | 77.231 |
| Média | 9.486 | 9.185 | 8.476 | 8.804 | 10.852 | 11.027 | 11.716 | 17.716 | 7.723 |

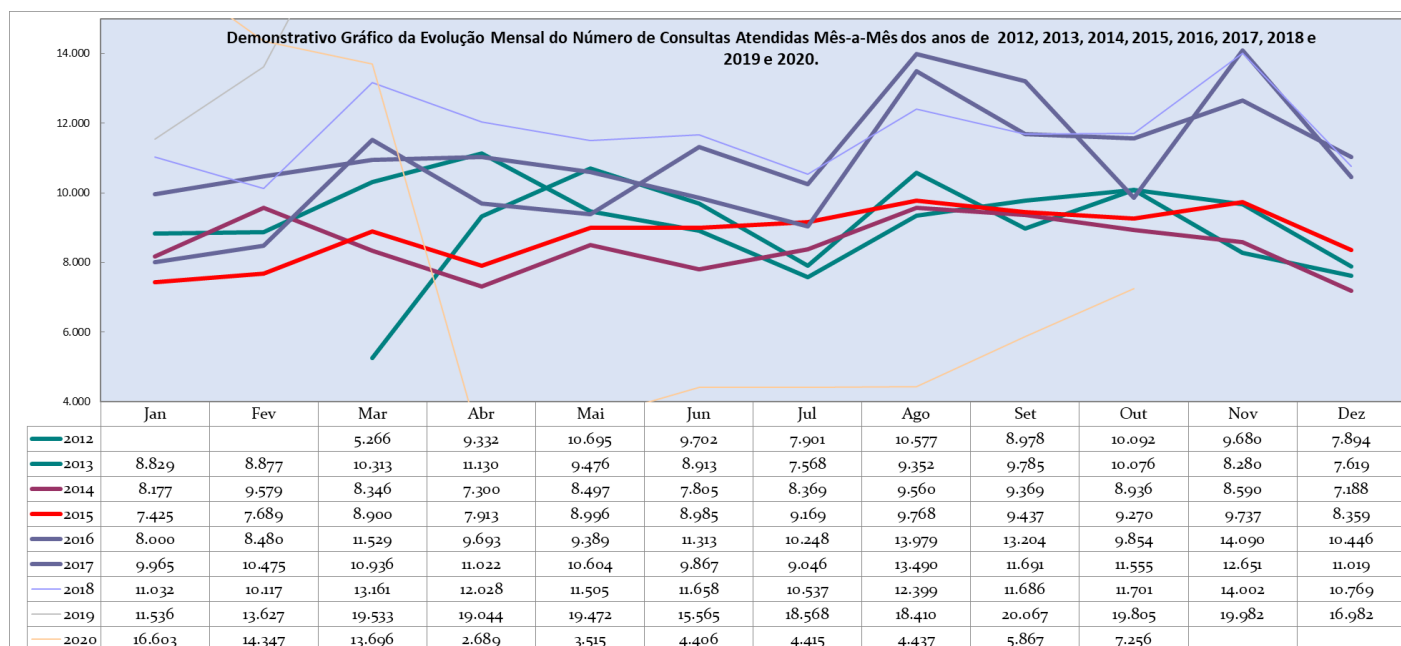

Fonte: Escritório da Qualidade

Produção Mensal de Atos Multidisciplinares

| | 2012 | 2013 | 2014 | 2015 | 2016 | 2017 | 2018 | 2019 | 2020 |
|--------------|---------------|---------------|----------------|----------------|----------------|----------------|----------------|----------------|---------------|
| Jan | | 8.558 | 9.784 | 9.693 | 12.409 | 17.926 | 16.984 | 12.147 | 12.024 |
| Fev | | 7.893 | 8.254 | 9.264 | 11.138 | 15.308 | 16.968 | 12.009 | 10.637 |
| Mar | 4.501 | 9.486 | 8.540 | 8.332 | 13.579 | 17.473 | 21.336 | 11.420 | 11.249 |
| Abr | 7.930 | 8.718 | 9.162 | 8.727 | 14.194 | 12.703 | 18.092 | 13.611 | 7.468 |
| Mai | 9.529 | 6.787 | 9.128 | 9.963 | 13.524 | 16.628 | 12.060 | 13.224 | 8.061 |
| Jun | 11.670 | 5.984 | 8.638 | 10.397 | 16.717 | 15.576 | 18.603 | 11.178 | 8.529 |
| Jul | 7.498 | 7.384 | 9.091 | 10.984 | 15.095 | 15.807 | 19.628 | 13.660 | 8.252 |
| Ago | 10.008 | 7.765 | 9.879 | 11.507 | 16.514 | 18.245 | 20.613 | 12.054 | 8.135 |
| Set | 7.823 | 7.046 | 12.383 | 11.243 | 16.386 | 16.873 | 17.459 | 11.949 | 8.261 |
| Out | 8.656 | 7.324 | 11.671 | 11.418 | 15.437 | 16.378 | 14.719 | 11.645 | 8.773 |
| Nov | 9.911 | 8.369 | 10.286 | 12.738 | 16.091 | 16.751 | 11.966 | 11.229 | |
| Dez | 7.953 | 10.090 | 11.029 | 11.806 | 15.764 | 17.090 | 10.648 | 9.414 | |
| TOTAL | 85.479 | 95.404 | 117.845 | 126.072 | 176.848 | 196.758 | 199.076 | 143.540 | 91.389 |
| Média | 8.548 | 7.950 | 9.820 | 10.506 | 14.737 | 16.397 | 16.590 | 11.962 | 9.139 |

Demonstrativo Gráfico da Evolução Mensal do Número Atos Multidisciplinares Mês-a-Mês dos anos de 2012, 2013, 2014, 2015, 2016, 2017, 2018, 2019 E 2020

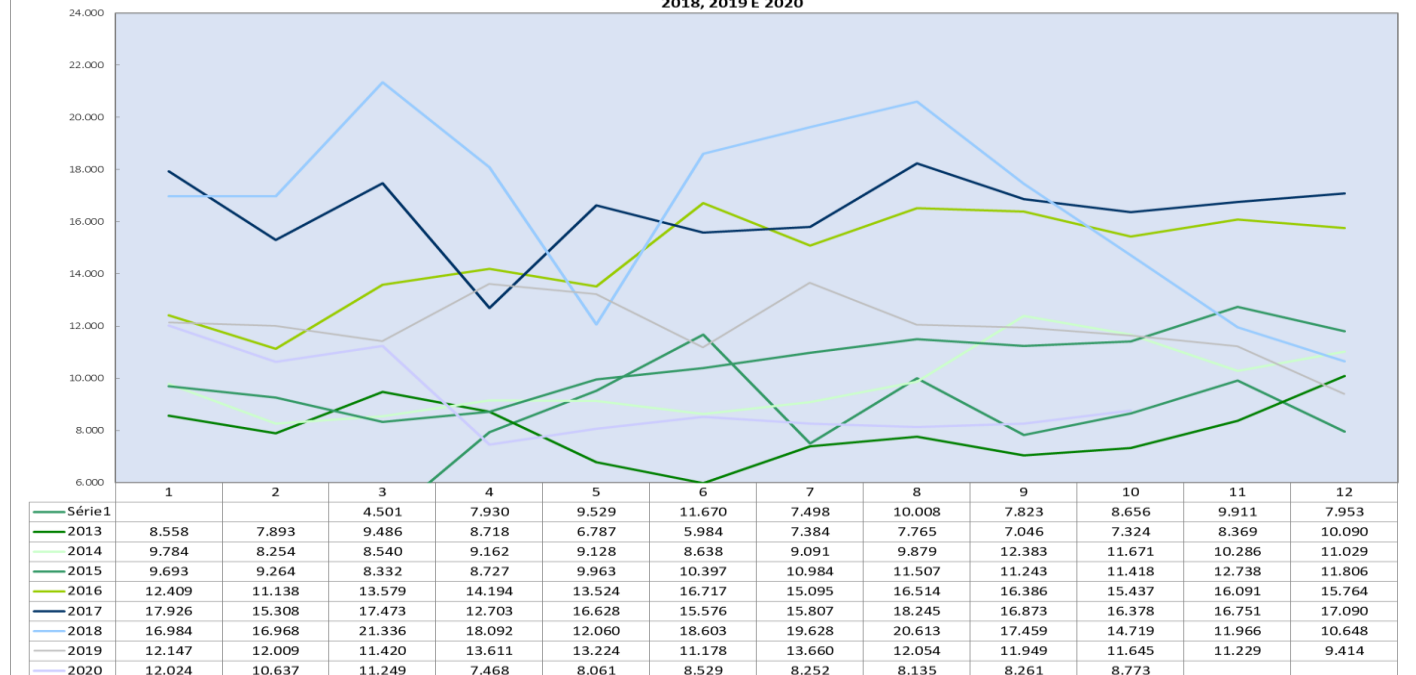

Fonte: Escritório da Qualidade

Produção Mensal de SADT

| | 2012 | 2013 | 2014 | 2015 | 2016 | 2017 | 2018 | 2019 | 2020 |
|--------------|----------------|----------------|----------------|----------------|----------------|----------------|----------------|----------------|----------------|
| Jan | | 19.935 | 28.161 | 22.443 | 20.808 | 23.823 | 31.507 | 24.420 | 29.904 |
| Fev | | 17.846 | 22.621 | 18.779 | 17.766 | 25.791 | 30.142 | 21.384 | 29.210 |
| Mar | 8.282 | 20.759 | 24.065 | 24.011 | 22.797 | 22.326 | 31.360 | 24.644 | 31.965 |
| Abr | 16.374 | 20.897 | 23.611 | 23.416 | 24.477 | 29.101 | 32.718 | 28.345 | 27.687 |
| Mai | 16.931 | 22.155 | 22.529 | 25.588 | 23.743 | 25.225 | 32.934 | 29.355 | 28.910 |
| Jun | 17.597 | 21.825 | 22.633 | 25.140 | 25.141 | 32.830 | 31.123 | 28.786 | 30.094 |
| Jul | 17.371 | 21.094 | 22.728 | 25.862 | 26.136 | 24.233 | 32.431 | 33.344 | 28.578 |
| Ago | 21.310 | 21.464 | 23.431 | 27.703 | 28.968 | 37.094 | 35.789 | 32.306 | 28.303 |
| Set | 20.114 | 18.985 | 21.426 | 23.321 | 27.506 | 28.027 | 32.441 | 33.266 | 27.619 |
| Out | 20.153 | 20.671 | 21.128 | 23.934 | 33.268 | 29.806 | 26.919 | 29.040 | 26.251 |
| Nov | 17.739 | 20.819 | 24.033 | 22.545 | 27.287 | 28.858 | 19.552 | 29.264 | |
| Dez | 19.513 | 24.664 | 23.629 | 21.651 | 25.821 | 29.905 | 23.069 | 30.388 | |
| TOTAL | 175.384 | 251.114 | 279.995 | 284.393 | 303.718 | 337.019 | 359.985 | 344.542 | 288.521 |
| Média | 18.461 | 20.926 | 23.333 | 23.699 | 25.310 | 28.085 | 29.999 | 28.712 | 28.852 |

Demonstrativo Gráfico da Evolução Mensal do Número de SADT Mês-a-Mês dos anos de 2012, 2013, 2014, 2015, 2016, 2017, 2018, 2019 e 2020

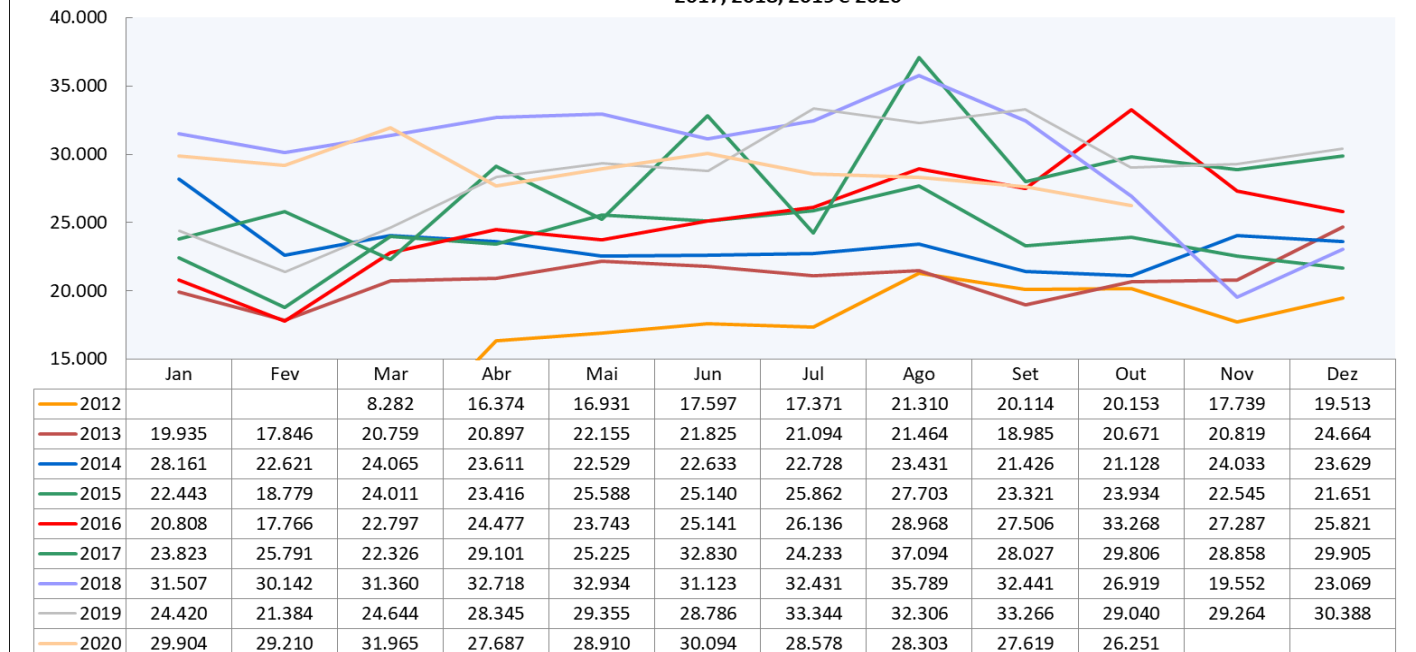

Fonte: Escritório da Qualidade

Produção Mensal de Cirurgias

| | 2012 | 2013 | 2014 | 2015 | 2016 | 2017 | 2018 | 2019 | 2020 |
|--------------|--------------|--------------|--------------|--------------|--------------|--------------|--------------|--------------|--------------|
| Jan | | 348 | 302 | 276 | 415 | 454 | 520 | 573 | 595 |
| Fev | | 308 | 305 | 280 | 356 | 438 | 478 | 597 | 518 |
| Mar | 184 | 412 | 323 | 436 | 488 | 521 | 546 | 598 | 550 |
| Abr | 328 | 466 | 328 | 413 | 422 | 468 | 564 | 707 | 242 |
| Mai | 357 | 355 | 322 | 498 | 428 | 590 | 634 | 718 | 300 |
| Jun | 353 | 367 | 298 | 490 | 470 | 526 | 576 | 582 | 296 |
| Jul | 383 | 410 | 311 | 537 | 426 | 507 | 651 | 736 | 282 |
| Ago | 450 | 420 | 329 | 539 | 562 | 555 | 663 | 811 | 285 |
| Set | 364 | 331 | 353 | 502 | 488 | 501 | 588 | 700 | 307 |
| Out | 420 | 338 | 390 | 489 | 416 | 505 | 563 | 705 | 329 |
| Nov | 389 | 311 | 379 | 482 | 481 | 526 | 505 | 653 | |
| Dez | 303 | 250 | 340 | 325 | 439 | 476 | 437 | 511 | |
| TOTAL | 3.531 | 4.316 | 3.980 | 5.267 | 5.391 | 6.067 | 6.725 | 7.891 | 3.704 |
| Média | 372 | 360 | 332 | 439 | 449 | 506 | 560 | 658 | 370 |

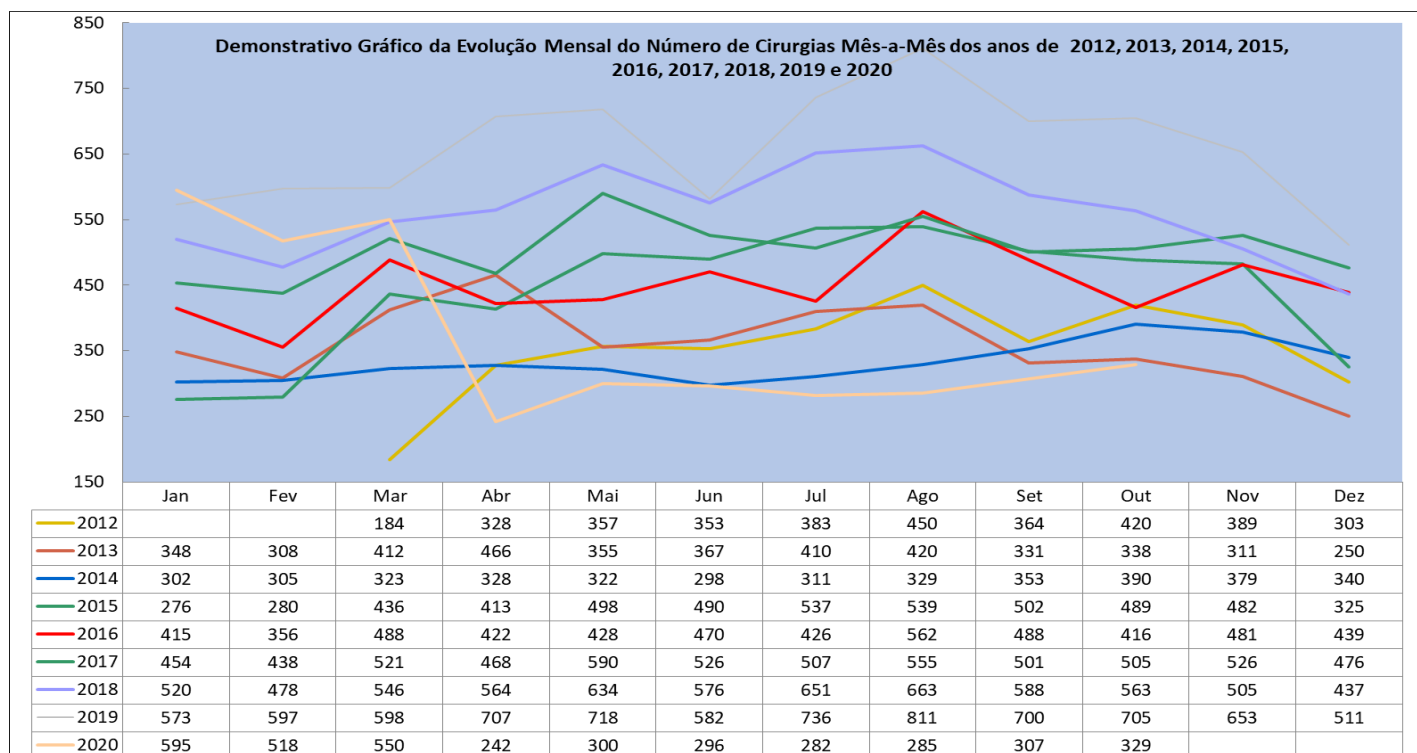

Fonte: Escritório da Qualidade

Produção Mensal de Internações

| | 2012 | 2013 | 2014 | 2015 | 2016 | 2017 | 2018 | 2019 | 2020 |
|--------------|--------------|--------------|--------------|--------------|--------------|--------------|--------------|---------------|--------------|
| Jan | | 472 | 571 | 476 | 552 | 631 | 738 | 862 | 811 |
| Fev | | 460 | 630 | 490 | 439 | 608 | 606 | 730 | 668 |
| Mar | 436 | 594 | 577 | 529 | 522 | 676 | 725 | 763 | 679 |
| Abr | 431 | 658 | 593 | 438 | 669 | 637 | 793 | 883 | 394 |
| Mai | 459 | 673 | 584 | 722 | 628 | 763 | 796 | 867 | 442 |
| Jun | 482 | 680 | 529 | 630 | 604 | 639 | 791 | 785 | 422 |
| Jul | 475 | 599 | 549 | 593 | 646 | 726 | 826 | 913 | 406 |
| Ago | 587 | 690 | 563 | 584 | 698 | 694 | 840 | 980 | 411 |
| Set | 517 | 572 | 582 | 580 | 646 | 692 | 758 | 864 | 401 |
| Out | 572 | 535 | 607 | 695 | 636 | 730 | 720 | 844 | 429 |
| Nov | 546 | 593 | 555 | 689 | 655 | 701 | 590 | 820 | |
| Dez | 542 | 675 | 548 | 499 | 597 | 673 | 651 | 710 | |
| TOTAL | 5.047 | 7.201 | 6.888 | 6.925 | 7.292 | 8.170 | 8.834 | 10.021 | 5.063 |
| Média | 505 | 600 | 574 | 577 | 608 | 681 | 736 | 835 | 506 |

Demonstrativo Gráfico da Evolução Mensal do Número de Internações Mês-a-Mês dos anos de 2012, 2013, 2014, 2015, 2016, 2017, 2018, 2019 e 2020

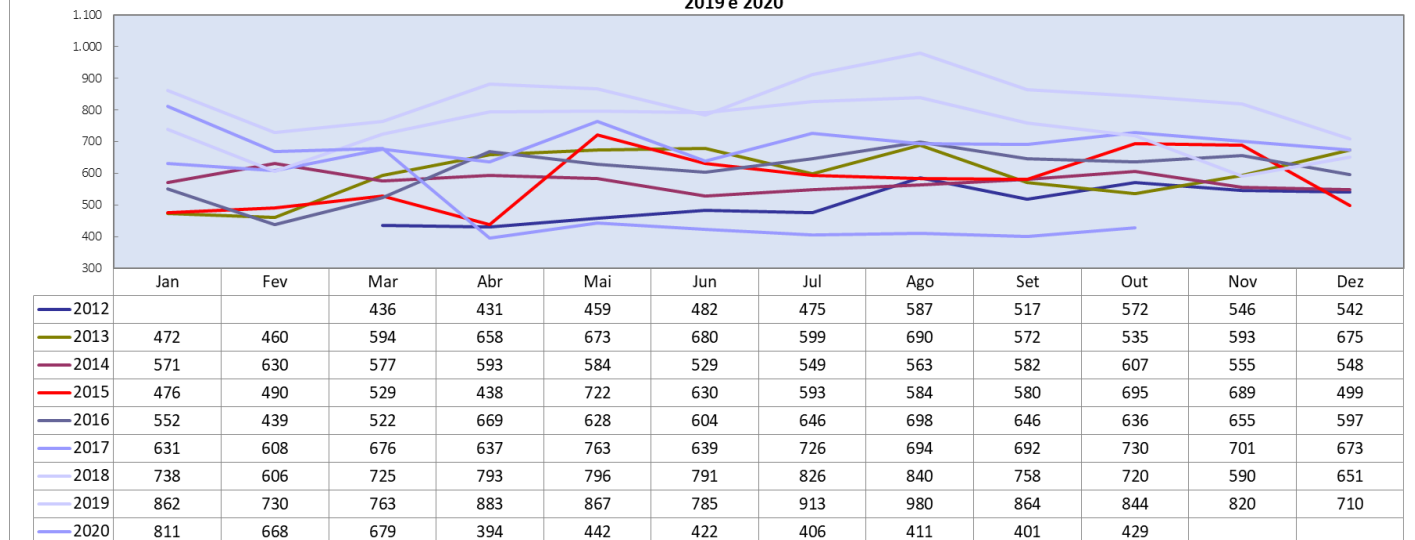

Fonte: Escritório da Qualidade

Produção Mensal de Saídas Hospitalares

| | 2016 | 2017 | 2018 | 2019 | 2020 |
|--------------|--------------|--------------|--------------|--------------|--------------|
| Jan | | 553 | 670 | 819 | 765 |
| Fev | | 632 | 593 | 689 | 686 |
| Mar | 515 | 652 | 766 | 782 | 702 |
| Abr | 566 | 651 | 788 | 863 | 384 |
| Mai | 534 | 697 | 771 | 867 | 450 |
| Jun | 581 | 671 | 763 | 782 | 403 |
| Jul | 633 | 698 | 797 | 892 | 431 |
| Ago | 683 | 676 | 823 | 981 | 399 |
| Set | 640 | 689 | 751 | 836 | 413 |
| Out | 622 | 672 | 704 | 838 | 467 |
| Nov | 620 | 691 | 586 | 852 | |
| Dez | 654 | 728 | 698 | 732 | |
| TOTAL | 6.048 | 8.010 | 8.710 | 9.933 | 5.100 |
| Média | 605 | 668 | 726 | 828 | 510 |

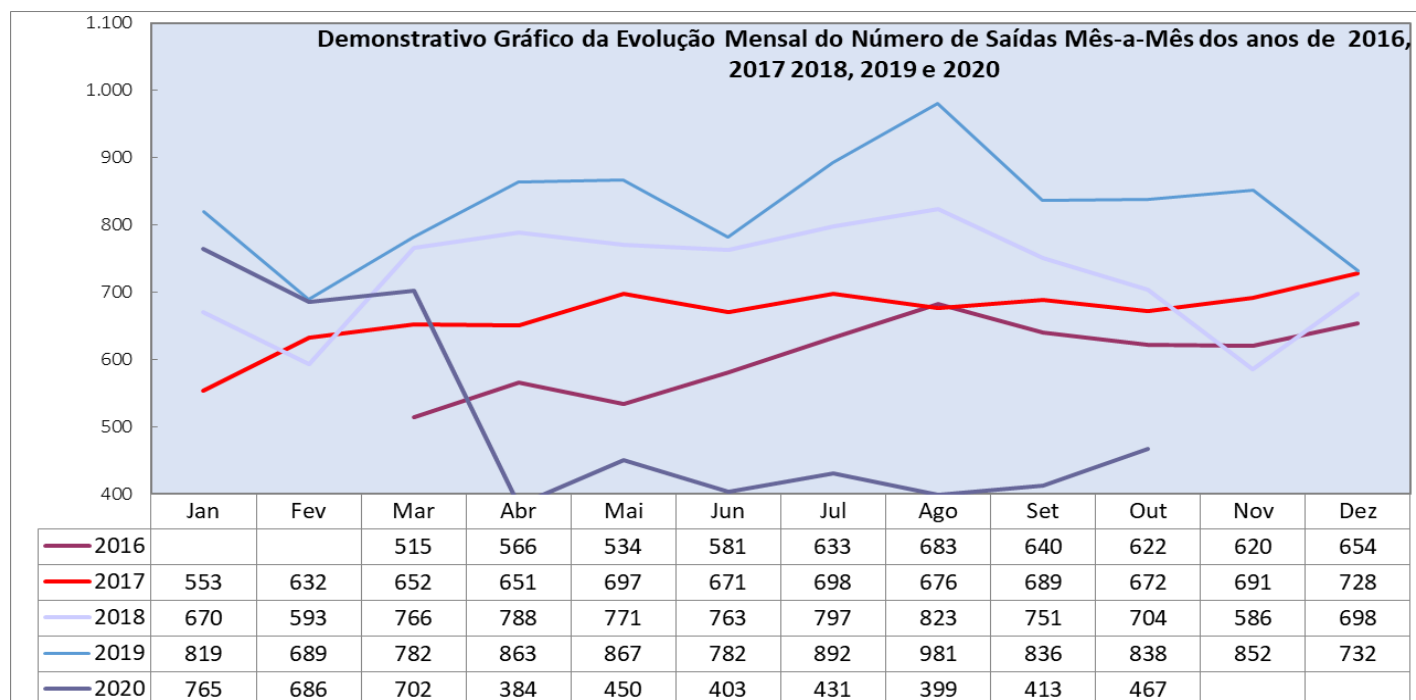

Fonte: Escritório da Qualidade

Produção Ambulatorial - CEAD

| | 2018 | 2019 | 2020 |
|--------------|--------------|---------------|---------------|
| Jan | - | 1.752 | 1.285 |
| Fev | - | 1.968 | 1.551 |
| Mar | - | 1.554 | 1.426 |
| Abr | - | 2.188 | 386 |
| Mai | - | 2.054 | 572 |
| Jun | - | 2.115 | 945 |
| Jul | 491 | 1.873 | 821 |
| Ago | 908 | 1.918 | 849 |
| Set | 1.161 | 1.706 | 837 |
| Out | 1.854 | 1.637 | 2.097 |
| Nov | 1.687 | 1.748 | |
| Dez | 1.738 | 1.495 | |
| TOTAL | 7.839 | 22.008 | 10.769 |
| Média | 1.307 | 1.834 | 1.077 |

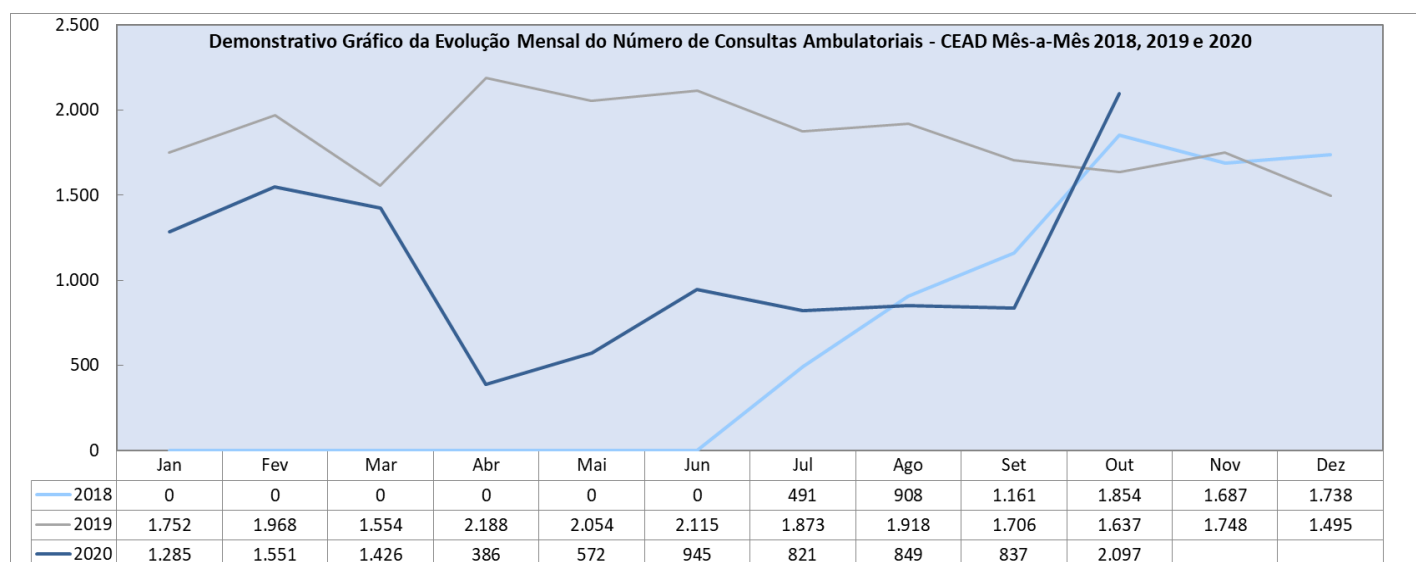

Fonte: Escritório da Qualidade

Produção Mensal de Transplantes Renais

| | 2017 | 2018 | 2019 | 2020 |
|--------------|-----------|------------|------------|------------|
| Jan | 0 | 8 | 7 | 15 |
| Fev | 0 | 13 | 11 | 7 |
| Mar | 13 | 8 | 13 | 25 |
| Abr | 8 | 9 | 13 | 4 |
| Mai | 4 | 12 | 13 | 15 |
| Jun | 9 | 18 | 9 | 15 |
| Jul | 10 | 15 | 0 | 12 |
| Ago | 11 | 10 | 23 | 14 |
| Set | 6 | 10 | 17 | 9 |
| Out | 3 | 10 | 25 | 9 |
| Nov | 14 | 13 | 29 | |
| Dez | 5 | 5 | 6 | |
| TOTAL | 83 | 131 | 166 | 125 |
| Média | 7 | 11 | 14 | 13 |

Demonstrativo Gráfico da Evolução Mensal do Número de Transplantes Renais Mês-a-Mês dos anos de 2017, 2018, 2019 e 2020

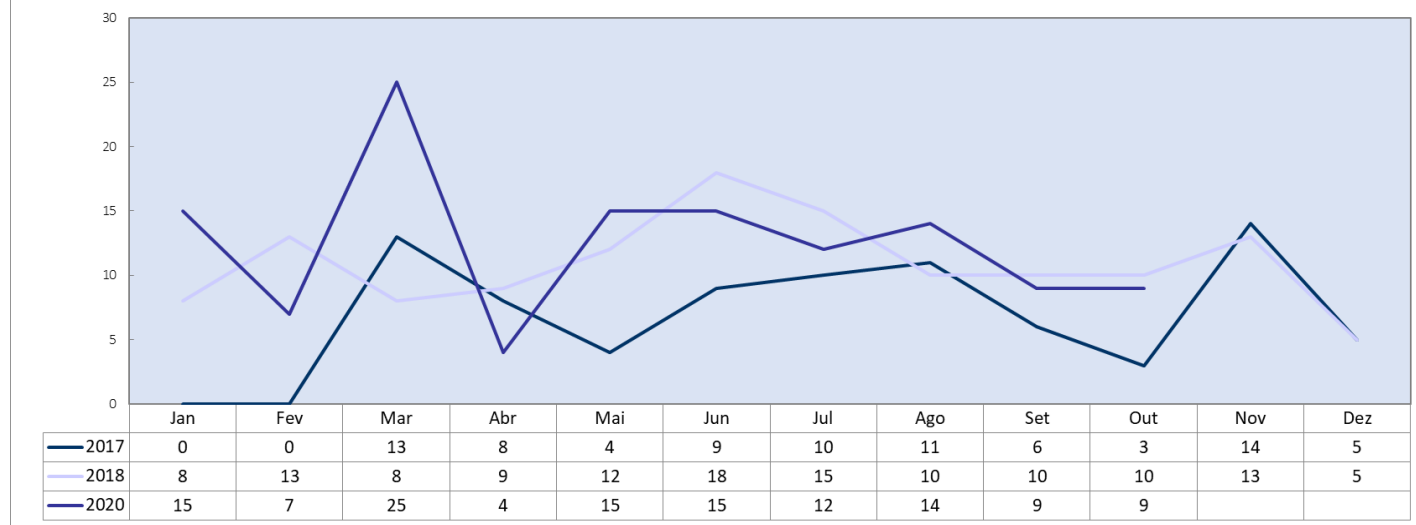

Fonte: Escritório da Qualidade

Produção Mensal de Transplantes Hepáticos

| | 2018 | 2019 | 2020 |
|--------------|----------|----------|----------|
| Jan | 0 | 0 | 1 |
| Fev | 0 | 1 | 0 |
| Mar | 0 | 1 | 0 |
| Abr | 0 | 0 | 0 |
| Mai | 0 | 0 | 2 |
| Jun | 0 | 2 | 0 |
| Jul | 1 | 0 | 1 |
| Ago | 0 | 2 | 2 |
| Set | 0 | 0 | 1 |
| Out | 0 | 0 | 2 |
| Nov | 1 | 0 | |
| Dez | 3 | 0 | |
| TOTAL | 5 | 6 | 9 |
| Média | 0 | 1 | 1 |

Demonstrativo Gráfico da Evolução Mensal do Número de Transplantes Hepáticos Mês-a-Mês 2018, 2019 e 2020

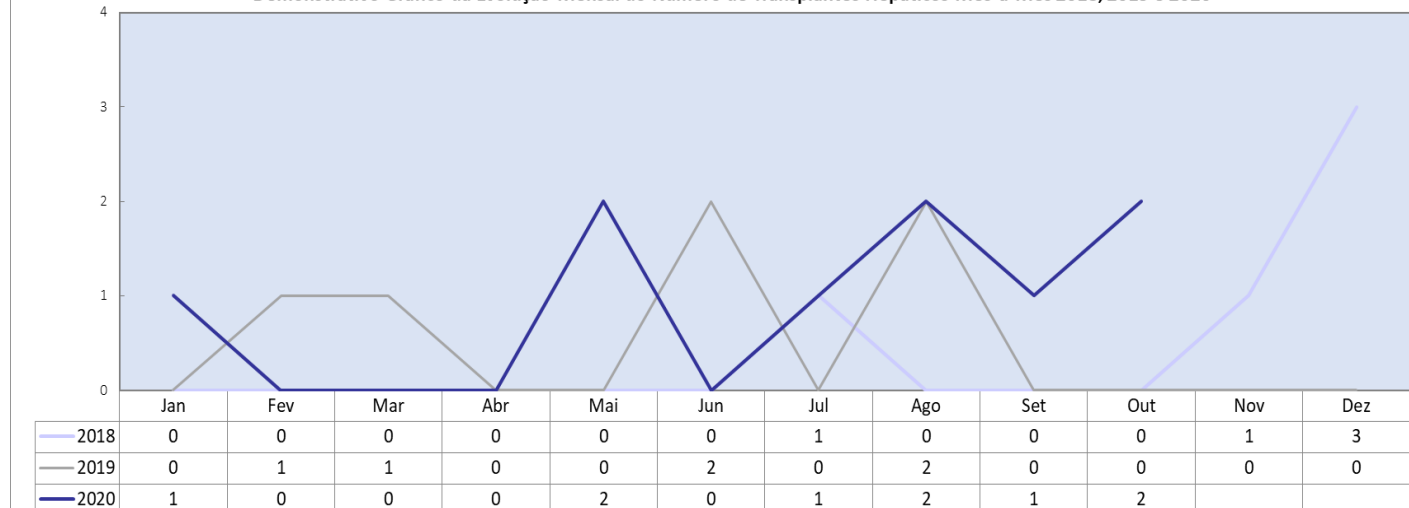

Fonte: Escritório da Qualidade

| Programas e Projetos Multidisciplinares | | | | | | | | | | | | | | | | | | | | |
|---|---------------------|---------------------|---------------------|---------------------|---------------------|---------------------|---------------------|---------------------|---------------------|---------------------|---------------------|---------------------|---------------------|---------------------|---------------------|---------------------|---------------------|---------------------|---------------------|---------------------|
| | jan/20 | | fev/20 | | mar/20 | | abr/20 | | mai/20 | | jun/20 | | jul/20 | | ago/20 | | set/20 | | out/20 | |
| | Número de Consultas | Número de Cirurgias | Número de Consultas | Número de Cirurgias | Número de Consultas | Número de Cirurgias | Número de Consultas | Número de Cirurgias | Número de Consultas | Número de Cirurgias | Número de Consultas | Número de Cirurgias | Número de Consultas | Número de Cirurgias | Número de Consultas | Número de Cirurgias | Número de Consultas | Número de Cirurgias | Número de Consultas | Número de Cirurgias |
| Projeto Transexualizador Hospitalar | 94 | 0 | 102 | 0 | 25 | 0 | 69 | 0 | 54 | 0 | 109 | 0 | 44 | 0 | 86 | 0 | 92 | 0 | 108 | 0 |
| Serviço de Atenção aos Pacientes Portadores de Hérnias Abdominais Complexas | 30 | 13 | 26 | 4 | 12 | 5 | 0 | 0 | 1 | 0 | 10 | 1 | 0 | 0 | 0 | 0 | 0 | 0 | 0 | 0 |
| Serviço de Transplantes Renais | 385 | 15 | 432 | 7 | 364 | 25 | 335 | 4 | 350 | 15 | 382 | 15 | 410 | 12 | 388 | 14 | 434 | 9 | 428 | 9 |
| Serviço de Atenção Ambulatorial Hospitalar Portadores de Doenças Raras | 15 | - | 12 | - | 14 | - | 0 | - | 0 | - | 0 | - | 8 | - | 0 | - | 0 | - | 0 | - |
| Serviço Ambulatorial em Reabilitação Cardíaca | 208 | - | 403 | - | 274 | - | 0 | - | 0 | - | 13 | - | 32 | - | 24 | - | 17 | - | 24 | - |
| Atendimento do PCCO | 1.836 | 16 | 1.541 | 6 | 919 | 14 | 44 | 0 | 178 | 0 | 233 | 0 | 334 | 0 | 568 | 0 | 654 | 0 | 599 | 1 |
| Atendimento de Cirurgias Metabólicas | 65 | 0 | 43 | 10 | 38 | 3 | 6 | 0 | 14 | 0 | 13 | 0 | 20 | 0 | 19 | 0 | 21 | 0 | 19 | 0 |
| Nóis | 115 | - | 124 | - | 141 | - | 18 | - | 33 | - | 20 | - | 0 | - | 48 | - | 74 | - | 63 | - |
| Programa Pé diabético | 108 | - | 66 | - | 89 | - | 16 | - | 21 | - | 55 | - | 34 | - | 62 | - | 60 | - | 59 | - |
| Serviço de Transplantes Hepáticos | | 1 | | 0 | | 0 | | 0 | | 2 | | 0 | | 1 | | 2 | 17 | 1 | 10 | 2 |

Nota: Conforme recomendações da OMS sobre o risco de aglomerações de pessoas, as reuniões do conselho de administração foram suspensas desde março/2020, visto a atual situação presenciada tendo esta como medida mitigatória no combate ao coronavírus através das medidas providenciadas, e com a regularização das atividades, retornamos as reuniões através de encontros virtuais mensais no dia 15 de Setembro/20.

Fonte: Escritório da Qualidade